როგორ მოქმედებს ვაქცინა

ვაქცინები შეიცავენ მკვდარ და დასუსტებულ ვირუსებსა და ბაქტერიებს, რომელთაც დაავადების გამოწვევა არ შეუძლიათ, თუმცა იმუნურ სისტემას „ასწავლიან" როგორ მოიქცეს დაავადების გამომწვევი ბაქტერიებისა ვირუსების ორგანიზმში მოხვედრის შემთხვევაში.

აცრის შემდეგ თქვენი იმუნური სისტემა ისევე გამოიმუშავებს ანტისხეულებს, როგორც დაავადების გამომწვევი ბაქტერიებისა და ვირუსების ორგანიზმში შეჭრის შემთხვევაში.

აცრის შემდეგ, თქვენი ორგანიზმი კარგად იმახსოვრებს გამომწვევებს, მათი ორგანიზმში მოხვედრისას, ანტისხეულების საშუალებით სწრაფად ანადგურებს მათ და ორგანიზმს განვითარებისგან იცავს

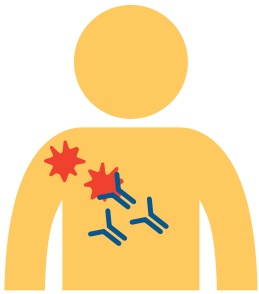

ზოგიერთი დაავადებისაგან სრულყოფილი და ხანგრძლივი დაცვისთვის საჭიროა ვაქცინის დამატებითი დოზის მიღება.

კოლექტიური იმუნიტეტი

როდესაც თქვენ და საზოგადოების თითოეულ წევრს მყარი იმუნიტეტი გაქვთ რომელიმე გადამდები დაავადების მიმართ, ის დაავადება თქვენ შორის ადვილად ვერ გავრცელდება. ყველა ერთად იმუნიზაციის საშუალებით იცავთ საშიში ინფექციებისგან საზოგადოების იმ წევრებს, რომლთა აცრა ვერ ხდება, მათ შორის ბავშვებს რომლებიც ჯერ არ არიან აცრის შესაბამისი ასაკის და ადამიანებს , რომელთაც ჯანმრთელობის პრობლემები და დასუსტებული იმუნური სისტემა აქვთ.

✓

შეამოწმეთ თქვენი და თქვენი ოჯახის წევრების იმუნიზაციის სტატუსი ოჯახის ექიმთან, რათა დარწმუნდეთ, რომ მთელი ოჯახი სრულყოფილად ხართ აცრილი.

შეიტანე შენი წვლილი
#ევროპისიმუნიზაციისკვირეული

#ვაქცინაციამოქმედებს და გიცავს შენ და შენ ირგვლივ მყოფ ადამიანებს !

European Immunization Week
Prevent Protect Immunize

World Health Organization
REGIONAL OFFICE FOR Europe

© WHO/3/2018